

SF2M

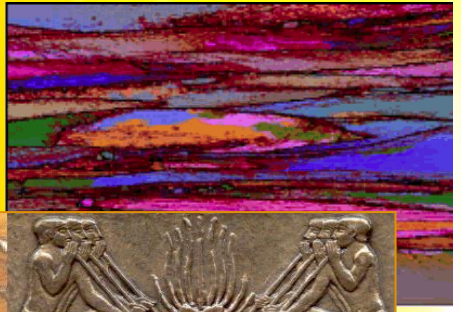

Séminaire Paul Riboud « Métallurgie de l'acier liquide » 6 septembre 2013

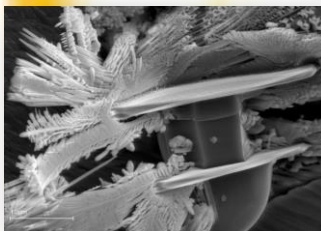

Séminaire en l'honneur de Paul Riboud au Château de Puxe 54800 [\(Site\)](#) Le 6 septembre 2013

Horaires	Sujet	Intervenants	Société
10:00	Accueil des participants	Katarina Eliot	KP & Co
10:30	Introduction	Jean-Hubert Schmitt	SF2M/ECP
10:45	Paul Riboud et la SF2M	Jeanne Choné	SF2M
11:15	Thermodynamique des laitiers et des phases métalliques, Applications industrielles	Jean Lehmann	ArcelorMittal
11:45	Désulfuration fonte et acier, affinage continu	Guy Denier	Consultant
12:30	Repas		
14:00	Coulée continue	Gérard Lesoult	Mines ParisTech
14:30	Laitiers de coulée continue	Yves Roux	Procastyr
15:00	L'aventure de la coulée entre cylindres de bandes minces	Jean-Michel Damasse	Aperam
15:30	Rupture, vous avez dit Rupture?	Jean-Marc Steiler	Consultant
16:00	Pause		
16:20	Recherche de base, discussions...	François Mudry	IRT M2P
16:50	Traitement des écoulements multiphasiques et multiéchelles dans les procédés sidérurgiques.	Pascal Gardin	ArcelorMittal
17:10	La prospective peut-elle piloter la stratégie et l'innovation ?	Jean-Pierre Birat	ESTEP
17:40	Conclusion	Jean-Marc Chaix	SF2M/SIMAP
18:00	Fin de la journée		



Trouver Puxe :

En voiture, autoroute A4, sortie Fresnes en Woëvre (venant de Paris) ou Jarny (venant de Metz)

En train: SNCF Metz et prévenir de l'heure d'arrivée pour organiser covoiturage à sfmm@wanadoo.fr



BULLETIN D'INSCRIPTION à retourner avant le 31 juillet 2013 par E-mail sfmm@wanadoo.fr ou par courrier à SF2M 28 rue Saint Dominique 75007 Paris

Nom: **Prénom:** **Email:**

Société/Organisme:

Adresse postale:

Montant du droit d'inscription 50€ comprenant conférences, déjeuner, et pauses café

Règlement

par chèque à l'ordre de « SF2M »

par virement bancaire en précisant « Séminaire Paul Riboud » CIC Paris St Philippe du Roule 66 rue de la Boétie 75008 Paris RIB: 30066 10161 00010341401 23 BIC: CMCIFRPP